Información principal de la propiedad

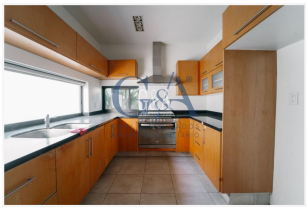

Propiedad: SOLARES RESIDENCIAL

Codigo: CAR-62535

Precio: $48,500.00

Ubicación: Solares Residencial, Zapopan, Jalisco

Caracteristicas

Tipo de Operación: renta

Tipo de propiedad: Casa

Superficie: 300m^2

Construcción: 300 m^2

Recamaras: 3

Baños: 3

Niveles: 2

Antigüedad: 13

Estacionamientos: 3

Disponible: si

Descripción

Casa en Renta en Solares Residencial – Zona Real, Zapopan

Ubicada sobre Boulevard, esta hermosa residencia de tres niveles ofrece una distribución funcional y acabados de alta calidad, ideal tanto para uso habitacional como para oficinas, notaría o comercio.

Características Generales:

- **Superficie de terreno:** 300 m²
- **Superficie de construcción:** 300 m²

Planta Baja:

- Estacionamiento techado para 2 vehículos.
- Amplia sala y comedor con excelente iluminación natural.
- Cocina integral equipada.
- Medio baño de visitas.
- Jardín privado.

Planta Alta:

- Recámara principal con baño completo, tina, vestidor y doble ovalín.
- Dos recámaras secundarias, cada una con baño completo y clóset.
- Área de televisión.

Uso mixto:

La propiedad se encuentra sobre Boulevard, lo que permite su uso como:

- Casa habitación, Oficinas, Notaría, Comercio.

Esta es una excelente oportunidad para adquirir una propiedad con gran potencial y ubicación estratégica en una de las zonas de mayor plusvalía de Zapopan