Información principal de la propiedad

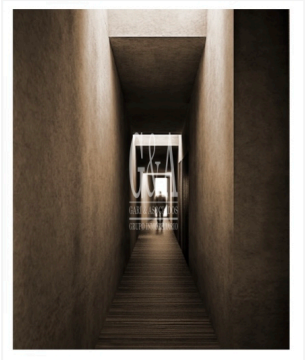

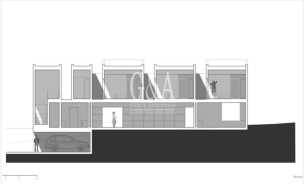

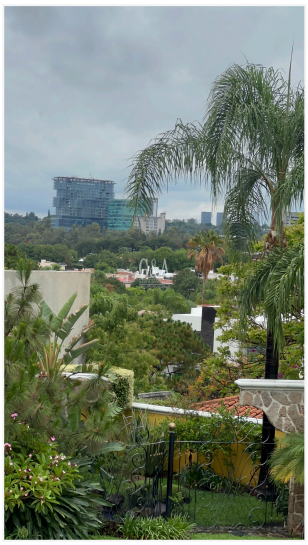

Propiedad: Impresionante casa en obra gris en Villa Coral
Codigo: CAV-58252
Precio: $30,000,000.00
Ubicación: Villa Coral, Zapopan, Jalisco

Caracteristicas

Tipo de Operación: venta
Tipo de propiedad: Casa
Superficie: 921m^2
Construcción: 793 m^2
Recamaras: 4
Baños: 6
Niveles: 2
Antigüedad: 0
Estacionamientos: 6
Disponible: si

Descripción

Casa de lujo en dos niveles
Sala, comedor, cocina, alacena, área de lavado, cuarto de servicio con baño,cuarto de visitas con baño, terraza, área de TV.,jardín, medio baño.
Planta alta: medio baño, terraza,4 recámaras con baño y vestidor,área de TV, cuarto de blancos.
Cochera en sótano para 6 vehículos.
Actualmente la propiedad se encuentra en obra gris.
Estilo arquitectónico contemporáneo, excelente vista panorámica, colinda con el fraccionamiento Los Jales , alta seguridad.
ARQUITECTO LUIS ALDRETE