G&A
GARI & ASOCIADOS
GRUPO INMOBILIARIO

Información principal de la propiedad

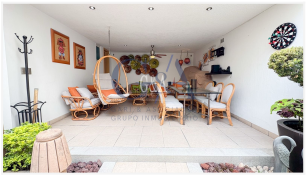

Propiedad: PRADOS TEPEYAC RESIDENCIA EN VENTA **Codigo:** CAV-41638

Precio: $12,000,000.00 **Ubicación:** PRADOS TEPEYAC, Zapopan, Jalisco

Caracteristicas

Tipo de Operación: venta **Tipo de propiedad:** Casa

Superficie: 228m^2 **Construcción:** 350 m^2

Recamaras: 3 **Baños:** 4

Niveles: 2 **Antigüedad:** 34

Estacionamientos: 2 **Disponible:** si

Descripción

CASA EN VENTA PRADOS TEPEYAC
2 plantas
Cochera 2 autos
3 recámaras
3 AC
4 1/2 baños
Oficina
Cuarto de TV
Sala
Comedor
Cocina integral
Cto lavado
Cto servicio o bodega
Patio servicio
Terraza muy amplia, que en un futuro puede hacerse recámara en planta baja
Agradable muro llorón
Comodidad calle Doble Ancho
Se puede adquirir amueblada

*228 mts de superficie
*350 mts Construidos
*Precio $12 MDP
Escuchamos tu propuesta!
Abiertos a negociar

Libre de gravamen

Antigüedad 34 años
Se remodeló toda hace 10 tuberías sistema hidráulico e instalación eléctrica,
todo leds

Se puede comprar con
o sin muebles