Información principal de la propiedad

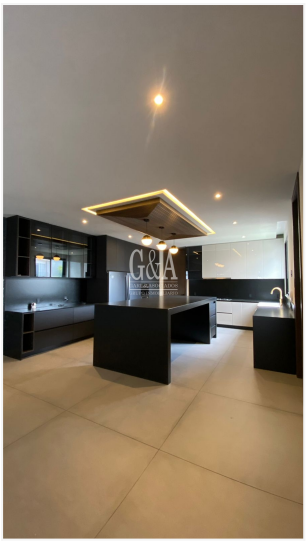
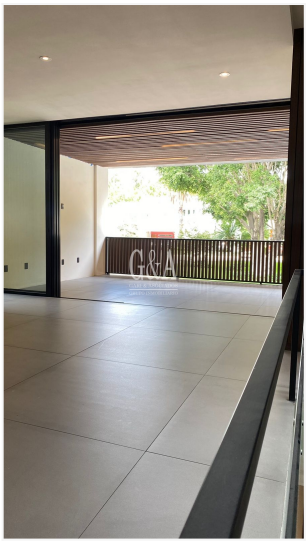
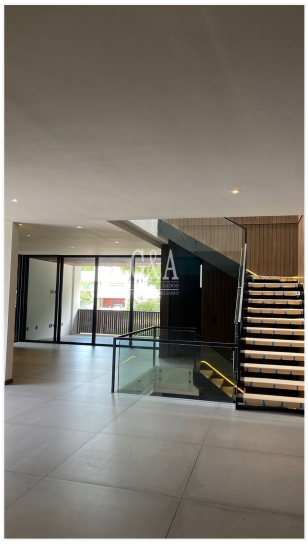
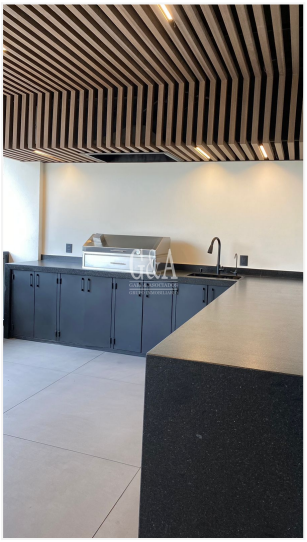

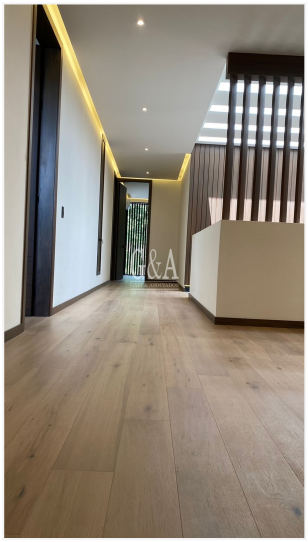

Propiedad: CASA EN VENTA EN OLIVOS

Codigo: CAV-48799

Precio: $25,000,000.00

Ubicación: OLIVOS RESIDENCIAL, Zapopan, Jalisco

Caracteristicas

Tipo de Operación: venta

Tipo de propiedad: Casa

Superficie: 321.68m^2

Construcción: 555.68 m^2

Recamaras: 4

Baños: 6

Niveles: 3

Antigüedad: 0

Estacionamientos: 3

Disponible: si

Descripción

Casa de lujo, frente a parque.

UBICACION PRIVILEGIADA, ACABADOS PREMUIM Y AMPLIOS ESPACIOS

Disfruta de elegancia, funcionalidad y confort en cada rincón. Ideal para familias que buscan calidad de vida y espacios para disfrutar al máximo.

Planta Baja

Recibidor
Sala de estar y comedor
Gran cocina equipada con desayunador
Alacena
Oficina privada
Medio baño
Terraza con sala y comedor exterior
Asador con barra
Área de servicio y tendido

Planta Alta

Recámara principal con baño, vestidor y terraza
3 recámaras secundarias con baño completo y vestidor
Sala de TV

Sótano

Cochera techada para 3 autos
Minibar
Cuarto de juegos
Baño completo
Cuarto de lavado
Cuarto de servicio con baño completo

EL FRACCIONAMIENTO CUENTA CON CASA CLUB

Agenda tu cita hoy mismo y conócela en persona.